

**ZARZĄDZENIE**  
**REGIONALNEGO DYREKTORA OCHRONY ŚRODOWISKA W BIAŁYMSTOKU**  
z dnia ..... 2025 r.  
**w sprawie rezerwatu przyrody „Bartoszycha”**

Na podstawie art. 13 ust. 3 ustawy z dnia 16 kwietnia 2004 r. o ochronie przyrody (Dz. U. z 2024 r. poz. 1478 i 1940) zarządza się, co następuje:

§ 1. 1. Uznaje się za rezerwat przyrody pod nazwą "Bartoszycha", zwany dalej „rezerwatem”, obszar o powierzchni 119,96 ha, położony w województwie podlaskim, w powiecie białostockim, w gminie Czarna Białostocka.

2. Na obszarach graniczących z rezerwatem wyznacza się otulinę o powierzchni 32,71 ha.

3. Położenie i przebieg granicy rezerwatu oraz granicy otuliny w postaci mapy są określone w załączniku nr 1 do zarządzenia.

4. Położenie i przebieg granicy rezerwatu w postaci współrzędnych punktów jej załamania są określone w załączniku nr 2 do zarządzenia.

5. Położenie i przebieg granicy otuliny rezerwatu w postaci współrzędnych punktów jej załamania są określone w załączniku nr 3 do zarządzenia.

§ 2. Celem ochrony przyrody w rezerwacie jest zachowanie siedlisk priorytetowych łągów wierzbowych, topolowych, olszowych i jesionowych (91E0), borów i lasów bagiennych (91D0) oraz siedliska przyrodniczego grądu środkowoeuropejskiego i subkontynentalnego (9170) znajdujących się na terenie Puszczy Knyszyńskiej.

§ 3. Dla rezerwatu określa się:

1) rodzaj – Leśny (L);

2) typ i podtyp:

a) ze względu na dominujący przedmiot ochrony:

– typ – Fitocenotyczny (PFi),

– podtyp – zbiorowisk leśnych (zl),

b) ze względu na główny typ ekosystemu:

– typ – Różnych ekosystemów (EE),

– podtyp – mozaiki różnych ekosystemów (me).

§ 4. Nadzór nad rezerwatem sprawuje Regionalny Dyrektor Ochrony Środowiska w Białymstoku.

§ 5. Zarządzenie wchodzi w życie po upływie 14 dni od dnia ogłoszenia.

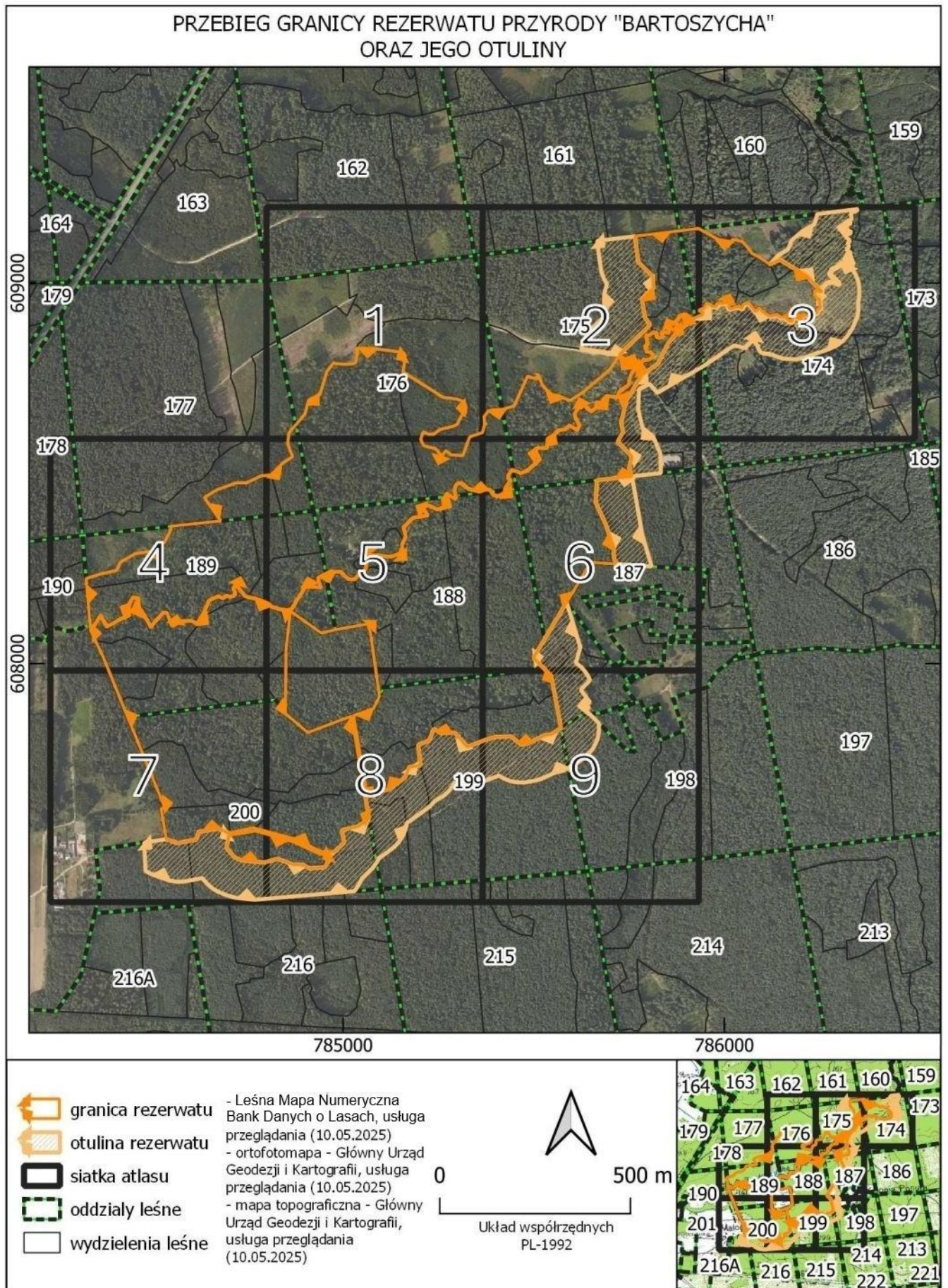



PRZEBIEG GRANICY REZERWATU PRZYRODY "BARTOSZYCHA"  
ORAZ JEGO OTULINY - ARKUSZ 1 z 9

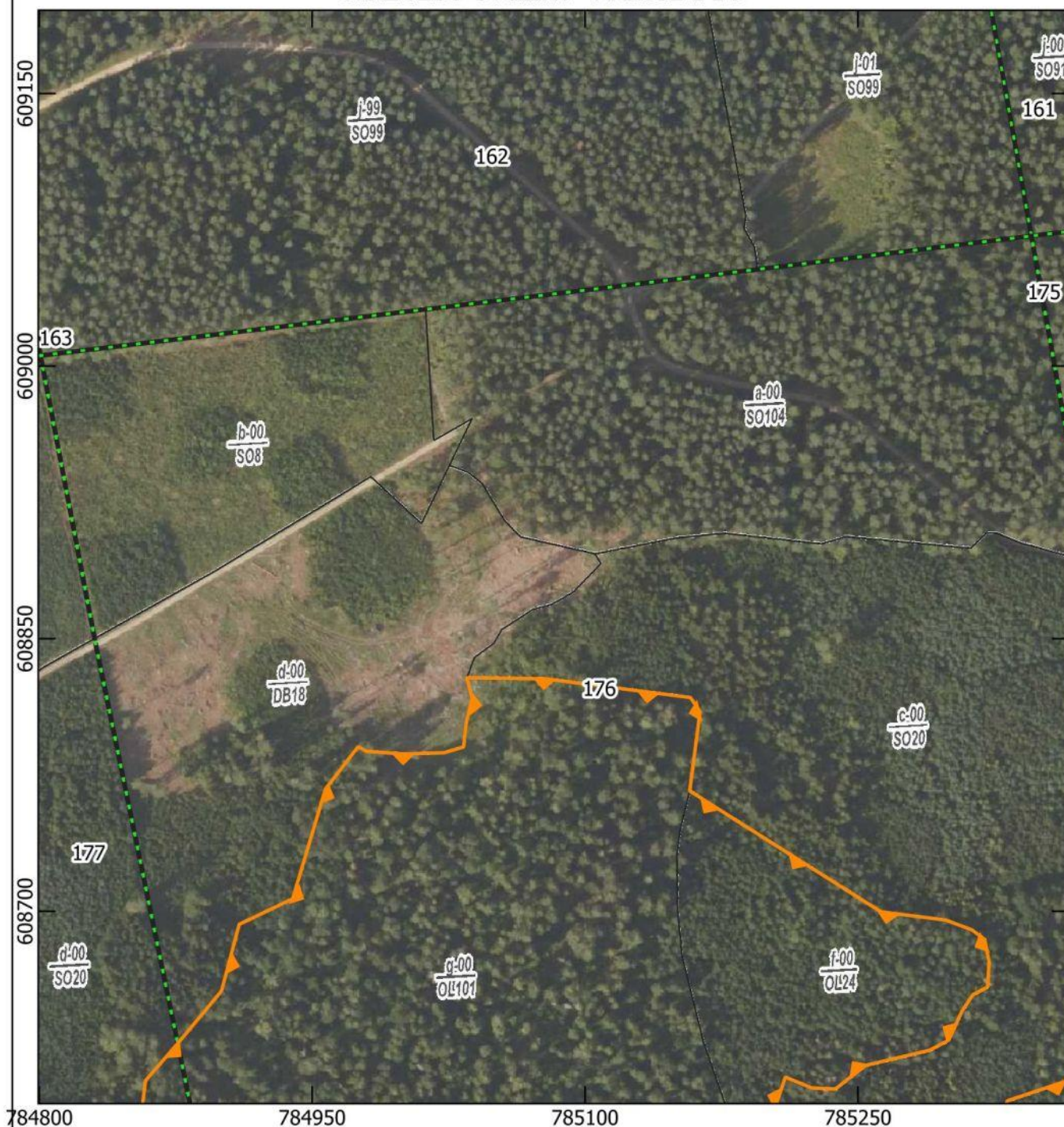

- granica rezerwatu
- otulina rezerwatu
- siatka atlasu
- oddziały leśne
- wydzielienia leśne

- wydzielienia leśne - Bank  
Danych o Lasach, usługa  
przeglądania (10.05.2025)  
- ortofotomapa - Główny Urząd  
Geodezji i Kartografii, usługa  
przeglądania (10.05.2025)  
- mapa topograficzna - Główny  
Urząd Geodezji i Kartografii,  
usługa przeglądania  
(10.05.2025)

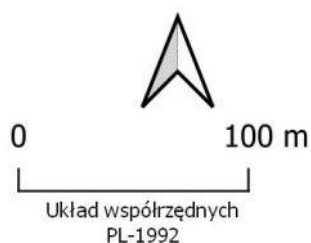



PRZEBIEG GRANICY REZERWATU PRZYRODY "BARTOSZYCHA"  
ORAZ JEGO OTULINY - ARKUSZ 2 z 9



- granica rezerwatu
- otulina rezerwatu
- siatka atlasu
- oddziały leśne
- wydzielienia leśne

- wydzielienia leśne - Bank Danych o Lasach, usługa przeglądania (10.05.2025)  
- ortofotomapa - Główny Urząd Geodezji i Kartografii, usługa przeglądania (10.05.2025)  
- mapa topograficzna - Główny Urząd Geodezji i Kartografii, usługa przeglądania (10.05.2025)

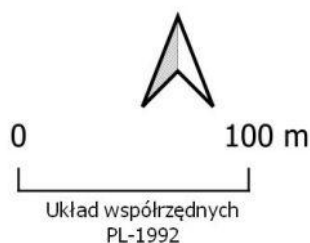



PRZEBIEG GRANICY REZERWATU PRZYRODY "BARTOSZYCHA"  
ORAZ JEGO OTULINY - ARKUSZ 3 z 9

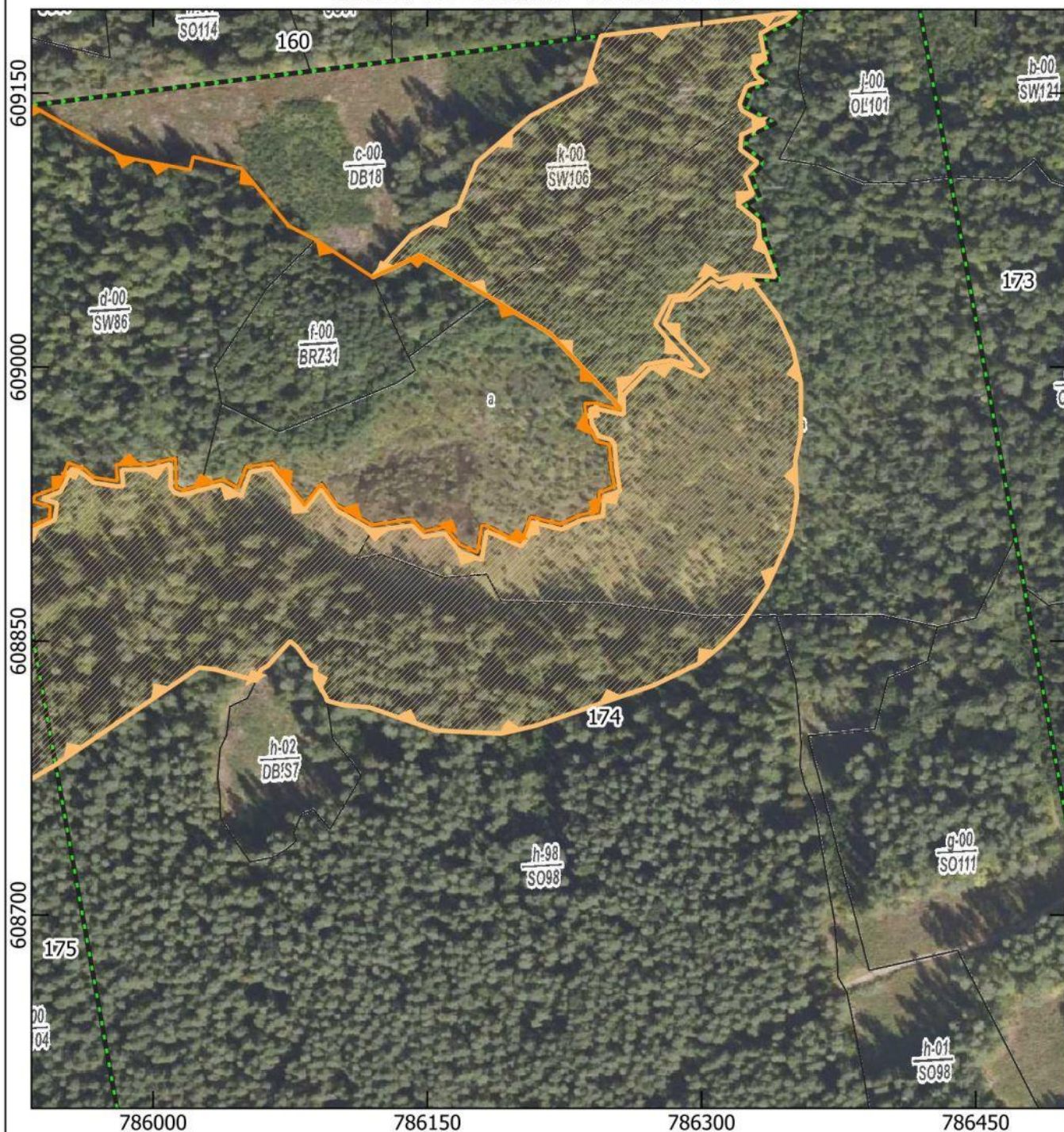

- granica rezerwatu
- otulina rezerwatu
- siatka atlasu
- oddziały leśne
- wydzielania leśne

- wydzielania leśne - Bank  
Danych o Lasach, usługa  
przeglądania (10.05.2025)  
- ortofotomapa - Główny Urząd  
Geodezji i Kartografii, usługa  
przeglądania (10.05.2025)  
- mapa topograficzna - Główny  
Urząd Geodezji i Kartografii,  
usługa przeglądu  
(10.05.2025)

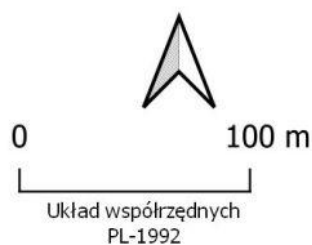



**PRZEBIEG GRANICY REZERWATU PRZYRODY "BARTOSZYCHA" ORAZ JEGO OTULINY - ARKUSZ 4 z 9**

608550  
608400  
608250  
608100

784350 784500 784650

178 177 189 190 199 200 201 216A 216 215 214 213 222 221

Legend:

- granica rezerwatu
- otulina rezerwatu
- siatka atlasu
- oddziały leśne
- wydziały leśne

Scale: 0 100 m  
Układ współrzędnych PL-1992





PRZEBIEG GRANICY REZERWATU PRZYRODY "BARTOSZYCHA"  
ORAZ JEGO OTULINY - ARKUSZ 5 z 9

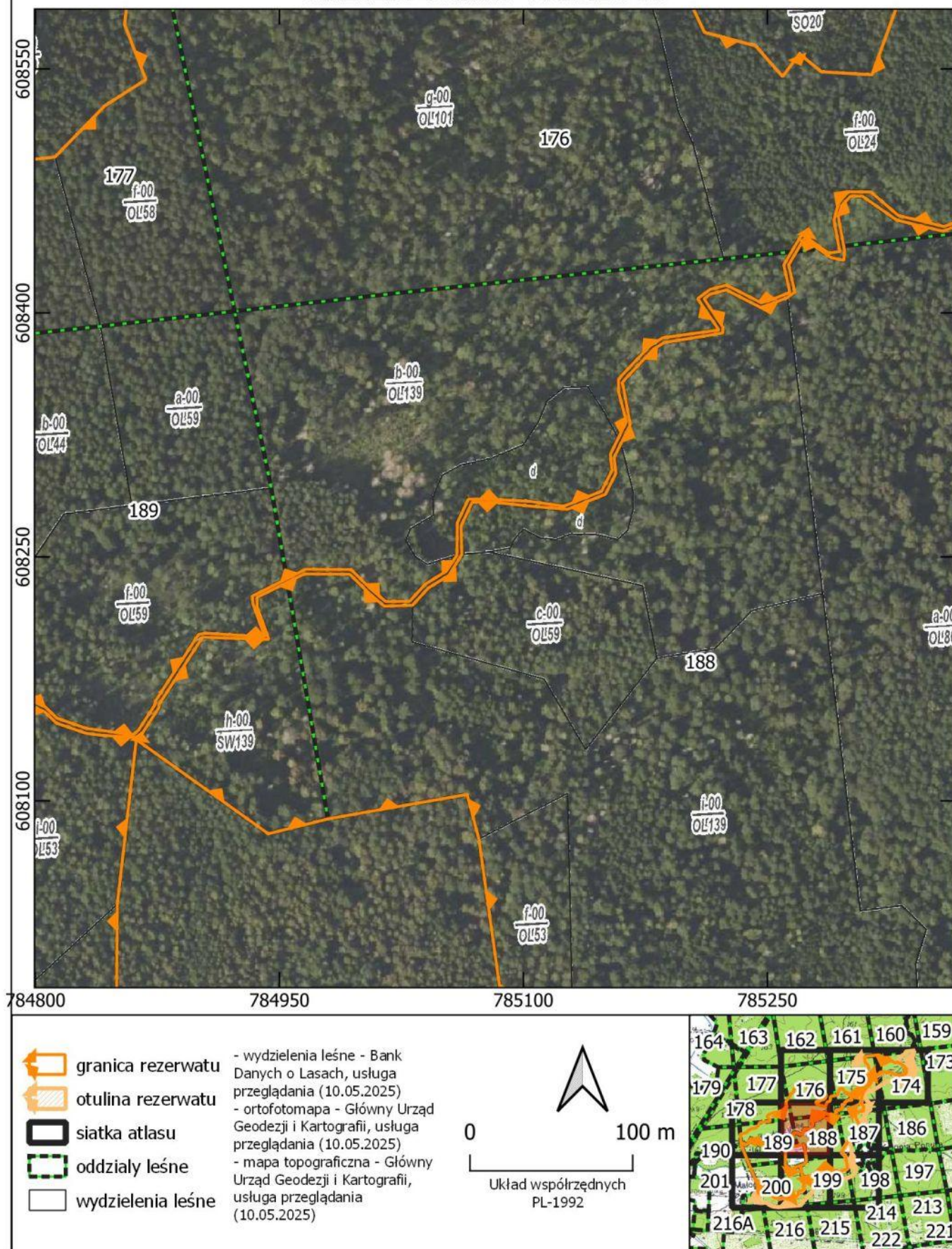



PRZEBIEG GRANICY REZERWATU PRZYRODY "BARTOSZYCHA"  
ORAZ JEGO OTULINY - ARKUSZ 6 z 9

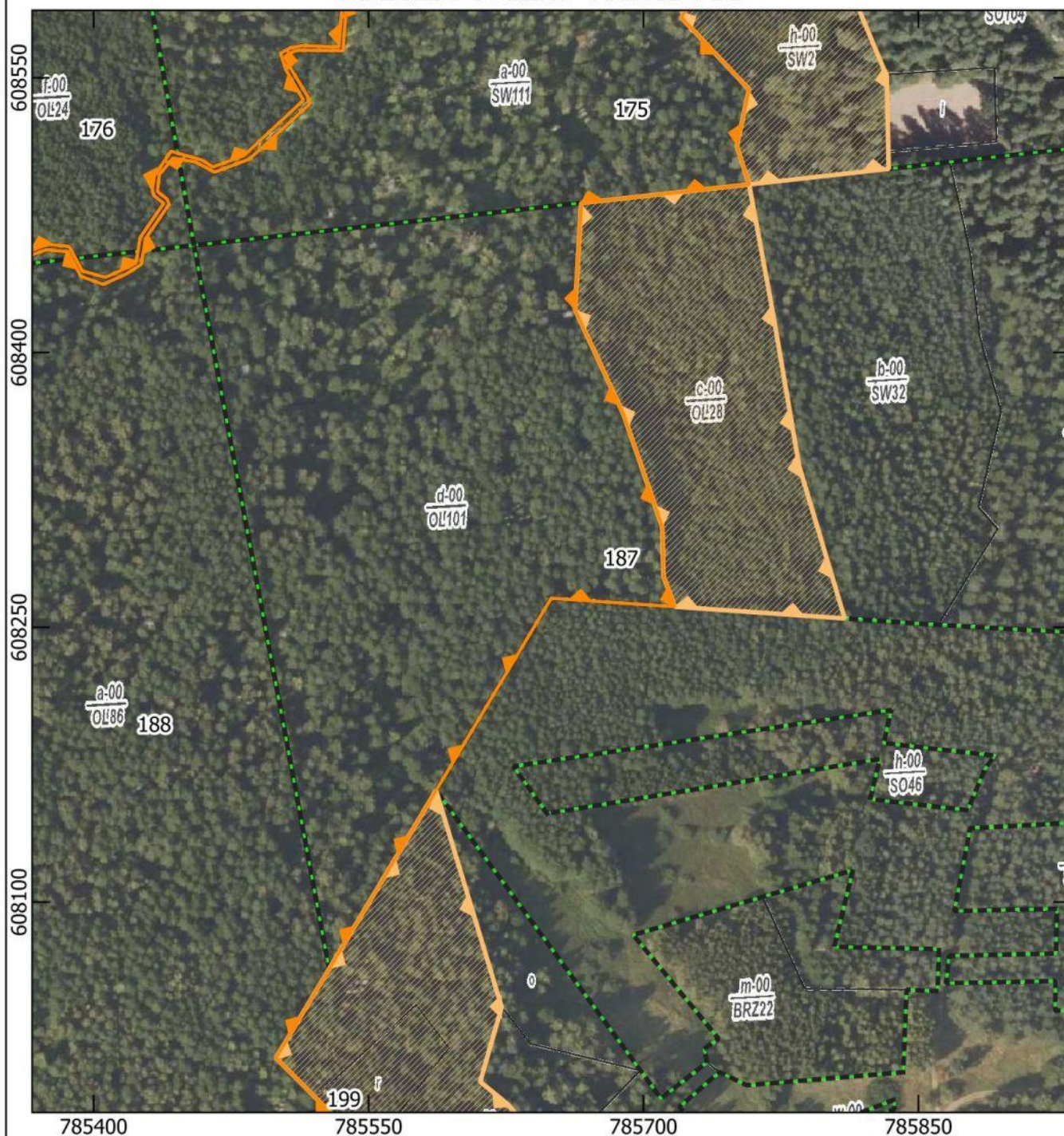

- granica rezerwatu
- otulina rezerwatu
- siatka atlasu
- oddziały leśne
- wydzielienia leśne

- wydzielienia leśne - Bank Danych o Lasach, usługa przeglądania (10.05.2025)  
- ortofotomapa - Główny Urząd Geodezji i Kartografii, usługa przeglądania (10.05.2025)  
- mapa topograficzna - Główny Urząd Geodezji i Kartografii, usługa przeglądania (10.05.2025)

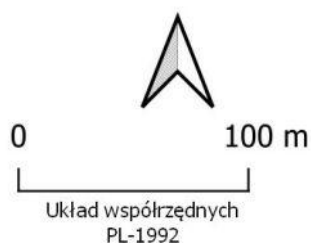



PRZEBIEG GRANICY REZERWATU PRZYRODY "BARTOSZYCHA"  
ORAZ JEGO OTULINY - ARKUSZ 7 z 9



- granica rezerwatu
- otulina rezerwatu
- siatka atlasu
- oddziały leśne
- wydzielienia leśne

- wydzielienia leśne - Bank  
Danych o Lasach, usługa  
przeglądania (10.05.2025)  
- ortofotomapa - Główny Urząd  
Geodezji i Kartografii, usługa  
przeglądania (10.05.2025)  
- mapa topograficzna - Główny  
Urząd Geodezji i Kartografii,  
usługa przeglądanja  
(10.05.2025)

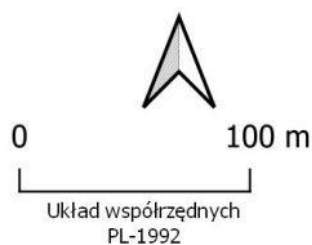



PRZEBIEG GRANICY REZERWATU PRZYRODY "BARTOSZYCHA"  
ORAZ JEGO OTULINY - ARKUSZ 8 z 9

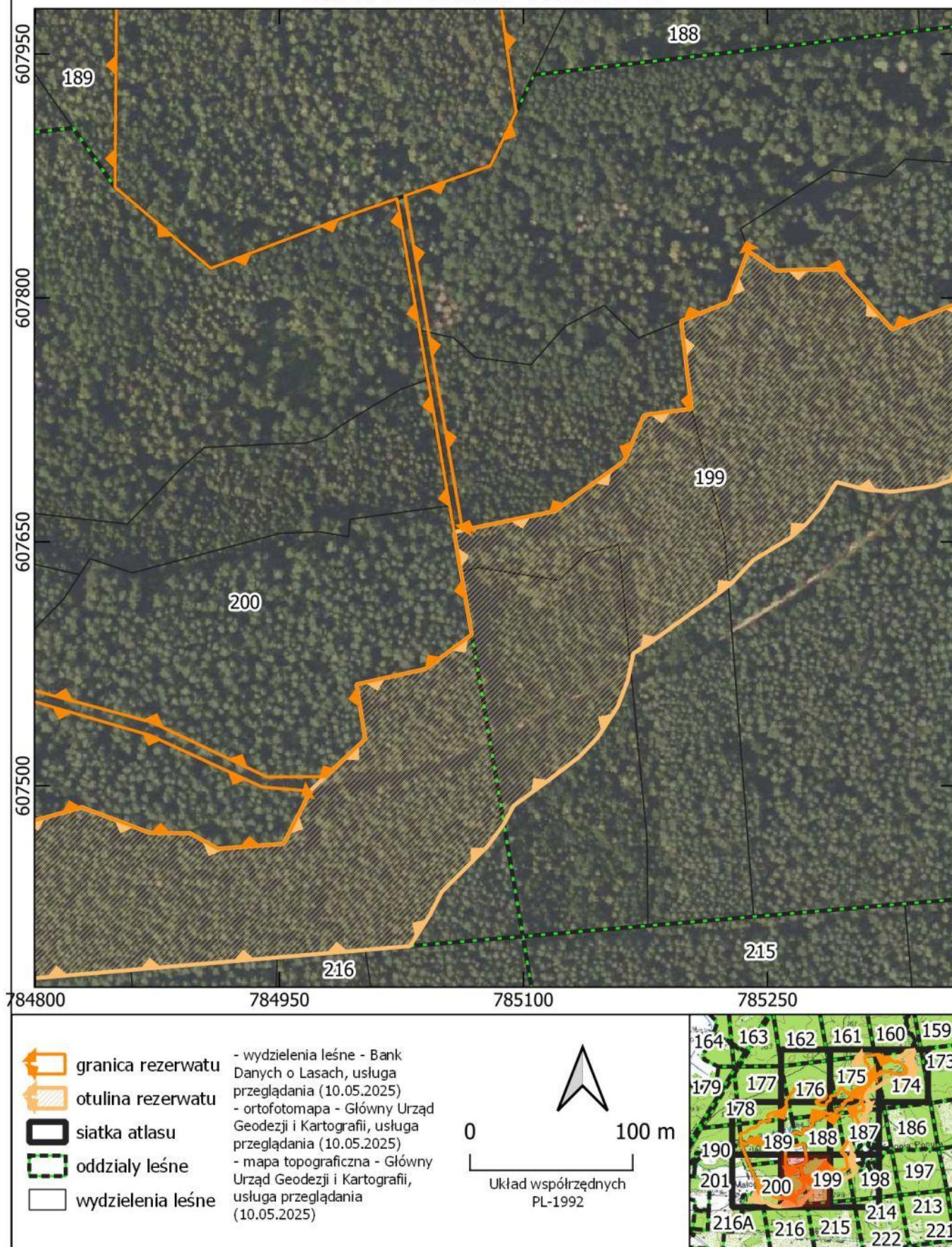



PRZEBIEG GRANICY REZERWATU PRZYRODY "BARTOSZYCHA"  
ORAZ JEGO OTULINY - ARKUSZ 9 z 9

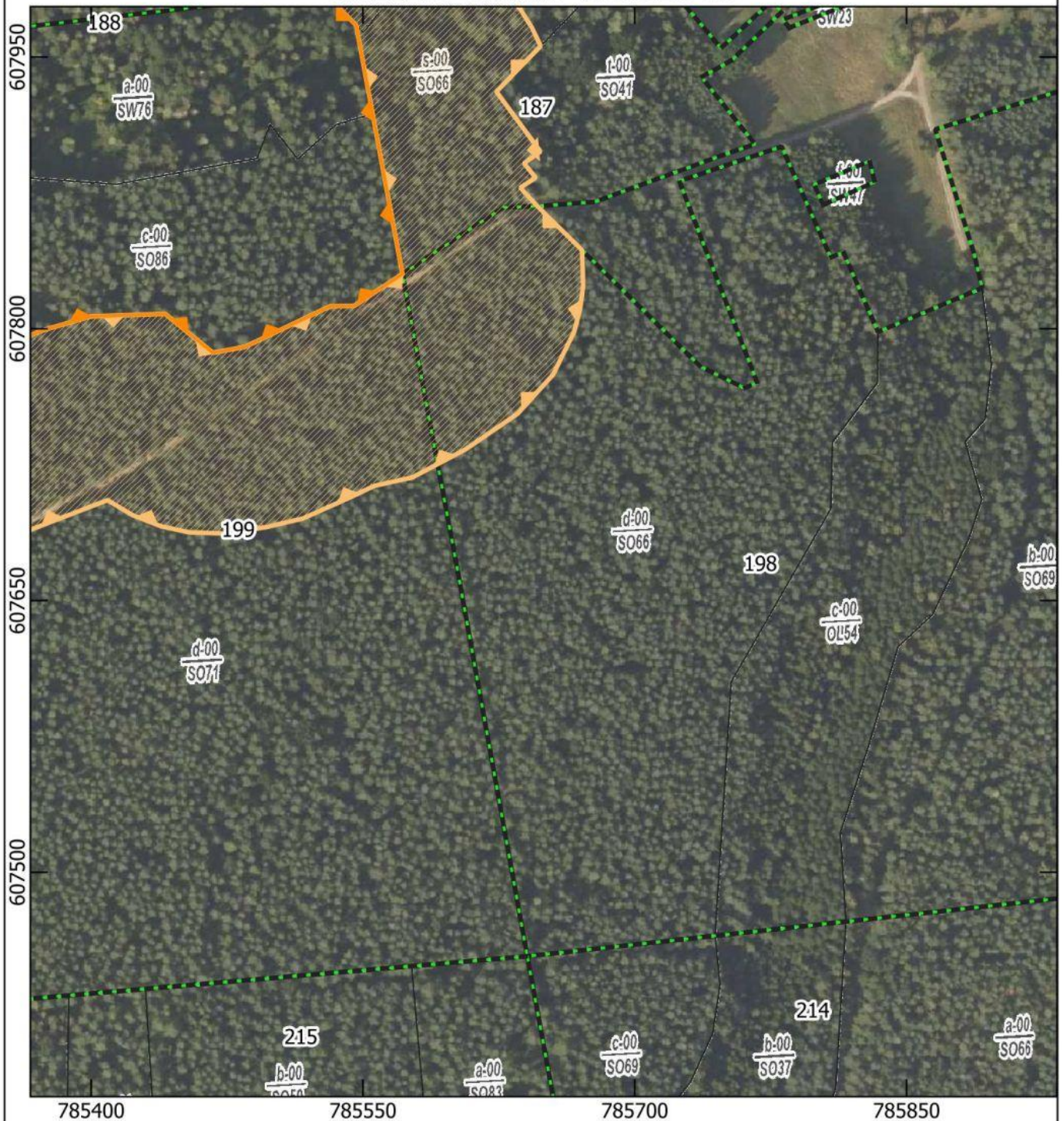

- granica rezerwatu
  - otulina rezerwatu
  - siatka atlasu
  - oddziały leśne
  - wydzielienia leśne
- wydzielienia leśne - Bank Danych o Lasach, usługa przeglądania (10.05.2025)  
- ortofotomapa - Główny Urząd Geodezji i Kartografii, usługa przeglądania (10.05.2025)  
- mapa topograficzna - Główny Urząd Geodezji i Kartografii, usługa przeglądania (10.05.2025)

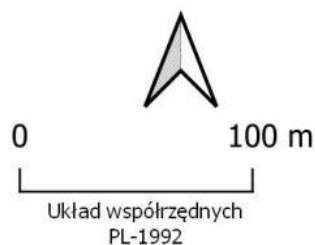



**Załącznik nr 2 do Zarządzenia  
Regionalnego Dyrektora Ochrony Środowiska  
w Białymstoku  
z dnia \_\_ \_\_ 2025 r.**

**POŁOŻENIE I PRZEGIEG GRANIC REZERWATU PRZYRODY „BARTOSZYCHA” W  
POSTACI WSPÓŁRZĘDNYCH PUNKÓT ZAŁAMANIA GRANICY, W UKŁADZIE  
WSPÓŁRZĘDNYCH PŁASKICH PROSTOKĄTNYCH PL-1992**

<b>Nr</b>	<b>X</b>	<b>Y</b>	<b>Enklawa</b>
1	785062,64	607656,98	1
2	785027,22	607862,81	1
3	785079,86	607881,31	1
4	785095,56	607914,03	1
5	785072,71	608076,42	1
6	785065,47	608103,79	1
7	784979,86	608088,78	1
8	784943,24	608079,62	1
9	784862,02	608137,57	1
10	784850,34	608036,33	1
11	784848,94	607868,07	1
12	784907,85	607818,13	1
13	784995,65	607851,73	1
14	785022,31	607861,09	1
15	785057,50	607655,91	1
16	785068,33	607592,76	1
17	785039,95	607571,69	1
18	784997,42	607562,16	1
19	785002,88	607528,60	1
20	784978,27	607505,49	1
21	784942,38	607505,30	1
22	784872,10	607538,79	1
23	784764,28	607567,92	1
24	784702,08	607554,09	1
25	784672,88	607565,73	1
26	784621,20	607557,47	1
27	784615,41	607537,26	1
28	784593,93	607533,08	1
29	784565,61	607527,58	1
30	784536,41	607538,12	1
31	784522,44	607617,98	1
32	784533,06	607619,21	1
33	784499,83	607700,62	1
34	784472,09	607768,54	1

<b>Nr</b>	<b>X</b>	<b>Y</b>	<b>Enklawa</b>
35	784417,45	607902,41	1
36	784370,75	608016,88	1
37	784350,10	608060,54	1
38	784337,72	608086,70	1
39	784337,44	608088,69	1
40	784337,88	608089,13	1
41	784339,10	608090,36	1
42	784349,95	608100,33	1
43	784359,68	608118,36	1
44	784363,83	608122,08	1
45	784379,62	608094,97	1
46	784420,56	608117,15	1
47	784440,89	608125,55	1
48	784438,92	608153,38	1
49	784449,27	608172,67	1
50	784462,54	608167,63	1
51	784462,44	608147,55	1
52	784475,12	608129,50	1
53	784495,57	608093,76	1
54	784513,29	608114,81	1
55	784529,57	608132,12	1
56	784538,20	608130,94	1
57	784548,65	608101,20	1
58	784553,05	608097,36	1
59	784577,33	608109,94	1
60	784602,95	608110,69	1
61	784605,40	608109,28	1
62	784616,42	608102,94	1
63	784622,74	608109,78	1
64	784637,97	608136,36	1
65	784648,96	608164,11	1
66	784672,80	608175,64	1
67	784685,28	608169,66	1
68	784694,24	608176,67	1



Nr	X	Y	Enklawa
69	784704,21	608173,68	1
70	784713,19	608175,69	1
71	784718,60	608181,02	1
72	784714,26	608195,38	1
73	784719,26	608204,72	1
74	784729,85	608191,14	1
75	784741,35	608176,38	1
76	784750,19	608173,38	1
77	784779,85	608165,92	1
78	784805,67	608154,64	1
79	784812,87	608147,70	1
80	784831,23	608141,38	1
81	784841,16	608140,14	1
82	784859,97	608138,99	1
83	784863,09	608139,22	1
84	784866,11	608142,03	1
85	784875,89	608157,14	1
86	784876,14	608159,37	1
87	784902,79	608200,49	1
88	784943,59	608199,08	1
89	784936,35	608219,20	1
90	784936,22	608224,99	1
91	784954,95	608234,25	1
92	784965,44	608239,44	1
93	784993,34	608239,23	1
94	785005,64	608227,14	1
95	785014,59	608219,57	1
96	785031,90	608220,16	1
97	785041,57	608230,74	1
98	785054,36	608238,63	1
99	785062,19	608251,37	1
100	785061,79	608269,01	1
101	785068,58	608283,51	1
102	785082,80	608283,44	1
103	785101,82	608281,34	1
104	785127,26	608279,14	1
105	785150,50	608288,36	1
106	785156,94	608301,15	1
107	785155,89	608310,99	1
108	785160,11	608319,64	1
109	785165,80	608331,27	1
110	785161,50	608354,64	1
111	785160,89	608357,07	1

Nr	X	Y	Enklawa
112	785162,78	608359,40	1
113	785180,03	608377,62	1
114	785186,74	608381,75	1
115	785222,71	608387,53	1
116	785222,86	608391,11	1
117	785211,25	608408,54	1
118	785214,86	608411,41	1
119	785224,96	608414,04	1
120	785246,07	608403,25	1
121	785256,21	608406,88	1
122	785262,58	608409,48	1
123	785266,96	608412,67	1
124	785263,23	608429,54	1
125	785268,16	608437,91	1
126	785272,70	608445,61	1
127	785281,53	608439,38	1
128	785289,18	608434,00	1
129	785297,18	608432,23	1
130	785297,59	608438,20	1
131	785297,06	608441,10	1
132	785293,78	608459,03	1
133	785295,79	608465,83	1
134	785301,31	608471,73	1
135	785308,47	608471,77	1
136	785329,81	608456,99	1
137	785358,03	608450,21	1
138	785374,20	608456,12	1
139	785385,82	608454,97	1
140	785387,89	608451,12	1
141	785393,00	608441,56	1
142	785405,27	608437,13	1
143	785418,02	608442,98	1
144	785425,94	608448,02	1
145	785427,21	608455,45	1
146	785428,37	608462,26	1
147	785441,16	608480,91	1
148	785440,06	608483,75	1
149	785434,79	608487,94	1
150	785435,85	608497,16	1
151	785443,38	608506,06	1
152	785446,36	608505,55	1
153	785455,73	608503,92	1
154	785466,04	608498,45	1



Nr	X	Y	Enklawa
155	785484,91	608505,51	1
156	785517,83	608535,52	1
157	785517,09	608539,23	1
158	785506,61	608556,68	1
159	785504,50	608561,67	1
160	785509,34	608564,48	1
161	785512,11	608565,04	1
162	785536,09	608564,72	1
163	785537,86	608588,87	1
164	785539,95	608590,32	1
165	785556,42	608601,72	1
166	785567,63	608612,47	1
167	785583,85	608613,88	1
168	785594,74	608623,50	1
169	785614,75	608611,85	1
170	785623,15	608626,06	1
171	785612,83	608642,06	1
172	785608,93	608656,58	1
173	785619,25	608671,77	1
174	785626,44	608671,13	1
175	785627,64	608675,21	1
176	785632,03	608677,60	1
177	785643,61	608666,82	1
178	785650,99	608660,59	1
179	785664,09	608670,01	1
180	785666,25	608684,86	1
181	785676,59	608683,65	1
182	785692,79	608702,22	1
183	785720,47	608698,39	1
184	785726,39	608713,95	1
185	785749,92	608730,06	1
186	785752,64	608745,74	1
187	785758,77	608762,71	1
188	785763,21	608768,47	1
189	785767,51	608774,57	1
190	785768,01	608774,13	1
191	785775,94	608766,38	1
192	785783,63	608757,32	1
193	785744,46	608692,73	1
194	785743,07	608690,44	1
195	785729,53	608632,68	1
196	785734,83	608608,40	1
197	785720,71	608582,88	1

Nr	X	Y	Enklawa
198	785757,68	608543,58	1
199	785750,98	608512,76	1
200	785757,70	608491,75	1
201	785746,78	608490,54	1
202	785746,70	608490,53	1
203	785705,73	608485,96	1
204	785666,16	608481,63	1
205	785662,69	608423,41	1
206	785689,15	608366,20	1
207	785710,31	608304,68	1
208	785710,97	608277,56	1
209	785717,20	608261,15	1
210	785689,80	608263,04	1
211	785649,75	608265,81	1
212	785586,85	608160,76	1
213	785543,60	608088,54	1
214	785528,48	608063,29	1
215	785526,94	608060,72	1
216	785499,46	608014,82	1
217	785512,14	608002,04	1
218	785524,27	607989,81	1
219	785528,46	607985,58	1
220	785546,28	607967,60	1
221	785555,38	607918,64	1
222	785571,83	607830,18	1
223	785545,15	607812,57	1
224	785531,97	607812,41	1
225	785484,78	607789,90	1
226	785467,16	607786,67	1
227	785440,86	607808,17	1
228	785399,71	607806,73	1
229	785374,26	607799,37	1
230	785326,56	607780,69	1
231	785293,46	607817,60	1
232	785255,41	607816,79	1
233	785238,31	607828,70	1
234	785226,36	607797,51	1
235	785197,13	607785,78	1
236	785203,45	607731,77	1
237	785174,28	607727,81	1
238	785162,08	607699,53	1
239	785119,19	607668,71	1
240	785062,64	607656,98	1



Nr	X	Y	Enklawa
241	785909,80	608906,58	2
242	785911,02	608905,32	2
243	785921,99	608904,82	2
244	785894,71	608885,39	2
245	785853,93	608843,36	2
246	785825,87	608787,32	2
247	785793,18	608764,43	2
248	785786,70	608759,89	2
249	785786,22	608759,56	2
250	785784,93	608761,13	2
251	785768,83	608776,37	2
252	785790,84	608797,24	2
253	785794,90	608796,01	2
254	785803,80	608797,39	2
255	785813,41	608804,84	2
256	785814,06	608813,84	2
257	785811,28	608816,37	2
258	785807,59	608819,71	2
259	785798,42	608820,68	2
260	785796,27	608834,38	2
261	785802,02	608838,36	2
262	785796,69	608860,22	2
263	785805,22	608862,17	2
264	785814,19	608868,83	2
265	785820,78	608865,93	2
266	785822,70	608855,09	2
267	785825,65	608855,62	2
268	785831,99	608854,20	2
269	785839,77	608856,07	2
270	785839,24	608859,03	2
271	785837,82	608869,96	2
272	785854,03	608867,22	2
273	785857,66	608880,01	2
274	785869,64	608874,72	2
275	785879,13	608885,95	2
276	785878,82	608891,35	2
277	785874,51	608893,88	2
278	785870,20	608896,42	2
279	785880,59	608904,22	2
280	785884,90	608911,55	2
281	785896,35	608915,25	2
282	785902,90	608913,70	2
283	785909,80	608906,58	2

Nr	X	Y	Enklawa
284	786003,79	609111,16	3
285	786020,15	609108,01	3
286	786022,01	609115,14	3
287	786048,40	609108,70	3
288	786074,08	609077,38	3
289	786088,74	609069,77	3
290	786120,05	609049,25	3
291	786120,18	609049,21	3
292	786146,11	609061,12	3
293	786217,55	609018,12	3
294	786255,32	608978,02	3
295	786255,28	608976,54	3
296	786242,20	608980,23	3
297	786236,20	608980,00	3
298	786237,12	608969,02	3
299	786243,01	608959,24	3
300	786249,59	608957,49	3
301	786250,59	608944,52	3
302	786252,48	608934,58	3
303	786244,10	608931,25	3
304	786243,30	608920,84	3
305	786233,78	608919,06	3
306	786223,06	608913,95	3
307	786206,54	608917,93	3
308	786202,82	608907,77	3
309	786200,94	608904,64	3
310	786196,64	608905,85	3
311	786182,74	608913,06	3
312	786179,75	608913,22	3
313	786177,41	608898,34	3
314	786167,68	608902,86	3
315	786159,69	608912,31	3
316	786148,05	608909,94	3
317	786141,90	608916,29	3
318	786138,91	608916,45	3
319	786119,74	608913,49	3
320	786100,33	608924,57	3
321	786091,96	608936,05	3
322	786082,83	608924,52	3
323	786065,55	608947,35	3
324	786050,93	608945,34	3
325	786046,56	608933,62	3
326	786038,20	608938,36	3



Nr	X	Y	Enklawa
327	786026,30	608935,25	3
328	786016,32	608932,64	3
329	786012,58	608934,04	3
330	786012,22	608950,20	3
331	785997,76	608946,80	3
332	785979,73	608946,53	3
333	785980,35	608937,56	3
334	785967,18	608939,64	3
335	785962,92	608944,01	3
336	785953,55	608947,55	3
337	785948,32	608934,51	3
338	785935,09	608929,30	3
339	785934,18	608926,44	3
340	785943,70	608923,39	3
341	785943,29	608917,22	3
342	785924,06	608908,67	3
343	785922,14	608907,81	3
344	785913,09	608908,23	3
345	785911,16	608908,32	3
346	785903,07	608917,20	3
347	785895,29	608919,35	3
348	785881,44	608913,57	3
349	785877,58	608906,00	3
350	785865,84	608894,93	3
351	785874,47	608889,85	3
352	785876,55	608887,47	3
353	785868,80	608878,37	3
354	785858,87	608882,76	3
355	785855,07	608881,53	3
356	785851,83	608870,46	3
357	785837,31	608872,91	3
358	785834,88	608869,43	3
359	785836,79	608858,60	3
360	785831,46	608857,15	3
361	785825,13	608858,57	3
362	785823,21	608869,40	3
363	785813,66	608871,78	3
364	785804,70	608865,12	3
365	785794,98	608862,69	3
366	785794,22	608858,51	3
367	785797,44	608838,85	3
368	785791,26	608834,59	3
369	785792,54	608829,22	3

Nr	X	Y	Enklawa
370	785795,12	608818,41	3
371	785804,30	608817,44	3
372	785811,60	608812,13	3
373	785811,99	608807,48	3
374	785802,38	608800,03	3
375	785793,49	608798,65	3
376	785789,42	608799,88	3
377	785767,22	608780,14	3
378	785766,78	608779,75	3
379	785746,14	608795,91	3
380	785724,77	608810,82	3
381	785805,56	608889,59	3
382	785791,48	608910,33	3
383	785784,46	608958,45	3
384	785814,44	608986,74	3
385	785812,27	609017,56	3
386	785774,45	609055,10	3
387	785765,99	609122,90	3
388	785778,03	609124,37	3
389	785851,30	609133,32	3
390	785883,26	609137,22	3
391	785916,85	609141,33	3
392	785933,06	609143,31	3
393	785982,83	609115,19	3
394	786003,79	609111,16	3
395	785163,34	608809,74	4
396	785157,63	608766,09	4
397	785212,71	608731,24	4
398	785262,78	608699,55	4
399	785271,76	608698,41	4
400	785298,42	608695,01	4
401	785312,88	608689,58	4
402	785319,81	608684,30	4
403	785322,22	608672,10	4
404	785321,44	608658,16	4
405	785313,28	608653,84	4
406	785307,51	608645,18	4
407	785300,00	608628,91	4
408	785289,67	608623,42	4
409	785254,19	608614,99	4
410	785237,73	608602,05	4
411	785224,59	608602,64	4
412	785220,86	608604,20	4



Nr	X	Y	Enklawa
413	785210,22	608608,64	4
414	785203,68	608588,87	4
415	785211,49	608572,49	4
416	785242,92	608564,18	4
417	785259,51	608545,21	4
418	785269,88	608559,33	4
419	785283,30	608548,22	4
420	785314,50	608546,42	4
421	785332,32	608595,55	4
422	785365,96	608606,87	4
423	785371,73	608628,07	4
424	785370,27	608649,02	4
425	785381,33	608663,89	4
426	785396,44	608666,59	4
427	785417,52	608667,41	4
428	785448,99	608677,02	4
429	785465,45	608713,31	4
430	785475,34	608735,12	4
431	785484,51	608755,34	4
432	785491,92	608752,10	4
433	785508,21	608748,47	4
434	785510,32	608761,61	4
435	785512,03	608757,71	4
436	785525,39	608727,26	4
437	785538,27	608715,73	4
438	785548,35	608706,71	4
439	785558,91	608704,78	4
440	785564,72	608703,71	4
441	785595,54	608690,91	4
442	785630,27	608713,45	4
443	785700,00	608772,14	4
444	785710,39	608788,36	4
445	785720,60	608804,31	4
446	785727,09	608801,47	4
447	785736,11	608796,83	4
448	785744,39	608791,83	4
449	785746,37	608790,54	4
450	785753,17	608786,11	4
451	785760,59	608780,64	4
452	785764,99	608776,78	4
453	785761,44	608770,89	4
454	785756,98	608765,12	4
455	785750,85	608748,16	4

Nr	X	Y	Enklawa
456	785748,14	608732,48	4
457	785724,60	608716,36	4
458	785718,68	608700,81	4
459	785691,01	608704,63	4
460	785675,16	608686,30	4
461	785664,33	608688,37	4
462	785662,65	608672,64	4
463	785650,45	608664,97	4
464	785645,60	608669,06	4
465	785634,07	608679,80	4
466	785630,59	608680,24	4
467	785626,20	608677,84	4
468	785624,76	608674,21	4
469	785617,81	608674,41	4
470	785605,99	608656,00	4
471	785609,89	608641,48	4
472	785619,23	608625,28	4
473	785613,98	608615,78	4
474	785594,38	608627,18	4
475	785581,64	608615,91	4
476	785565,42	608614,49	4
477	785554,21	608603,74	4
478	785536,99	608591,83	4
479	785535,65	608590,90	4
480	785533,87	608566,75	4
481	785513,76	608567,55	4
482	785506,83	608566,12	4
483	785501,99	608563,32	4
484	785504,96	608554,18	4
485	785514,49	608537,73	4
486	785481,98	608507,44	4
487	785465,07	608501,29	4
488	785459,04	608505,05	4
489	785445,78	608508,81	4
490	785442,10	608509,85	4
491	785433,02	608496,19	4
492	785431,96	608488,43	4
493	785432,93	608485,59	4
494	785438,20	608481,41	4
495	785425,41	608462,76	4
496	785424,12	608455,12	4
497	785423,05	608448,82	4
498	785418,61	608446,45	4



Nr	X	Y	Enklawa
499	785406,34	608440,99	4
500	785393,81	608444,46	4
501	785390,10	608451,36	4
502	785386,62	608457,86	4
503	785375,00	608459,01	4
504	785358,83	608453,10	4
505	785330,60	608459,88	4
506	785313,89	608474,31	4
507	785300,03	608474,44	4
508	785294,51	608468,54	4
509	785293,07	608464,55	4
510	785291,10	608456,99	4
511	785294,07	608440,77	4
512	785294,64	608437,67	4
513	785287,90	608436,72	4
514	785283,77	608439,63	4
515	785271,42	608448,32	4
516	785265,06	608437,57	4
517	785260,23	608429,41	4
518	785263,96	608412,55	4
519	785262,48	608411,98	4
520	785250,21	608407,10	4
521	785246,18	608406,25	4
522	785225,07	608417,04	4
523	785214,97	608414,41	4
524	785207,25	608408,69	4
525	785220,37	608389,42	4
526	785185,68	608384,62	4
527	785177,69	608379,50	4
528	785160,44	608361,28	4
529	785158,55	608358,94	4
530	785158,68	608351,13	4
531	785163,46	608333,15	4
532	785158,41	608322,83	4
533	785153,55	608312,88	4
534	785154,61	608303,03	4
535	785148,16	608290,25	4
536	785124,95	608281,05	4
537	785104,06	608284,04	4
538	785080,48	608285,35	4
539	785066,26	608285,42	4
540	785059,48	608270,92	4
541	785059,23	608250,95	4

Nr	X	Y	Enklawa
542	785052,63	608241,08	4
543	785039,82	608233,18	4
544	785030,16	608222,61	4
545	785015,37	608222,48	4
546	785006,42	608230,04	4
547	784994,12	608242,13	4
548	784966,22	608242,34	4
549	784954,56	608236,47	4
550	784933,32	608225,76	4
551	784933,84	608220,83	4
552	784941,07	608200,72	4
553	784904,42	608203,01	4
554	784900,27	608202,13	4
555	784873,62	608160,99	4
556	784873,37	608158,77	4
557	784863,59	608143,66	4
558	784860,57	608140,85	4
559	784857,53	608140,74	4
560	784841,53	608143,12	4
561	784831,60	608144,35	4
562	784813,23	608150,67	4
563	784806,03	608157,62	4
564	784780,22	608168,90	4
565	784749,80	608176,35	4
566	784744,21	608177,24	4
567	784730,20	608195,43	4
568	784719,40	608209,46	4
569	784710,72	608198,49	4
570	784715,34	608183,16	4
571	784713,19	608178,69	4
572	784704,22	608176,68	4
573	784694,24	608179,67	4
574	784685,27	608172,66	4
575	784672,81	608178,65	4
576	784646,64	608166,01	4
577	784635,17	608137,48	4
578	784627,25	608123,21	4
579	784620,41	608111,67	4
580	784615,50	608106,32	4
581	784609,25	608110,33	4
582	784602,17	608113,58	4
583	784576,54	608112,84	4
584	784554,13	608100,16	4



Nr	X	Y	Enklawa
585	784549,73	608104,00	4
586	784539,28	608133,74	4
587	784530,65	608134,92	4
588	784527,38	608134,17	4
589	784510,03	608116,06	4
590	784495,61	608098,47	4
591	784479,78	608127,71	4
592	784477,57	608131,22	4
593	784465,95	608147,76	4
594	784464,10	608172,37	4
595	784448,32	608175,52	4
596	784437,80	608156,69	4
597	784435,92	608153,16	4
598	784437,75	608127,48	4
599	784419,61	608119,99	4
600	784382,60	608098,61	4
601	784364,07	608127,22	4
602	784358,73	608121,21	4
603	784349,00	608103,17	4
604	784338,11	608092,80	4
605	784338,13	608093,00	4
606	784337,26	608091,99	4
607	784328,22	608196,60	4
608	784327,18	608208,64	4
609	784325,94	608222,94	4
610	784330,35	608224,36	4
611	784362,22	608234,62	4
612	784406,15	608244,71	4
613	784416,28	608266,04	4
614	784454,34	608288,36	4
615	784505,36	608295,58	4
616	784531,63	608318,99	4
617	784545,52	608345,12	4
618	784550,00	608360,76	4
619	784564,22	608362,28	4
620	784679,24	608374,55	4
621	784636,14	608436,06	4
622	784669,17	608456,41	4
623	784685,42	608462,25	4
624	784720,12	608474,73	4
625	784747,90	608475,05	4
626	784772,42	608487,04	4

Nr	X	Y	Enklawa
627	784784,32	608492,86	4
628	784812,00	608495,82	4
629	784828,42	608512,70	4
630	784842,65	608527,33	4
631	784867,89	608543,43	4
632	784854,79	608577,37	4
633	784858,39	608606,61	4
634	784876,10	608627,09	4
635	784900,17	608655,95	4
636	784909,92	608692,67	4
637	784939,31	608706,69	4
638	784957,33	608767,08	4
639	784975,34	608790,45	4
640	784980,12	608787,85	4
641	784999,99	608786,48	4
642	785022,43	608787,09	4
643	785033,32	608790,29	4
644	785034,80	608804,15	4
645	785038,09	608816,85	4
646	785035,81	608825,69	4
647	785035,12	608828,39	4
648	785042,35	608828,30	4
649	785077,96	608827,83	4
650	785103,17	608824,58	4
651	785131,24	608820,96	4
652	785158,00	608817,51	4
653	785163,34	608809,74	4
654	784969,25	607496,59	5
655	784952,63	607464,14	5
656	784912,02	607461,11	5
657	784895,07	607470,69	5
658	784870,41	607470,90	5
659	784828,60	607486,58	5
660	784793,58	607476,78	5
661	784733,90	607482,72	5
662	784715,42	607490,11	5
663	784694,18	607515,08	5
664	784700,99	607548,71	5
665	784770,80	607559,87	5
666	784870,44	607530,93	5
667	784939,49	607499,10	5
668	784969,25	607496,59	5



**Załącznik nr 3 do Zarządzenia  
Regionalnego Dyrektora Ochrony Środowiska  
w Białymstoku  
z dnia \_\_ \_\_ 2025 r.**

**POŁOŻENIE I PRZEGIEG GRANIC OTULINY REZERWATU PRZYRODY  
„BARTOSZYCHA” W POSTACI WSPÓŁRZĘDNYCH PUNKÓT ZAŁAMANIA GRANICY,  
W UKŁADZIE WSPÓŁRZĘDNYCH PŁASKICH PROSTOKĄTNYCH PL-1992**

Nr	X	Y	Enklawa
1	785785,06	608337,75	1
2	785809,84	608254,75	1
3	785793,30	608255,89	1
4	785717,20	608261,15	1
5	785710,97	608277,56	1
6	785710,31	608304,68	1
7	785689,15	608366,20	1
8	785662,69	608423,41	1
9	785666,16	608481,63	1
10	785705,73	608485,96	1
11	785746,70	608490,53	1
12	785746,78	608490,54	1
13	785757,70	608491,75	1
14	785770,17	608424,41	1
15	785785,06	608337,75	1
16	786326,84	609047,93	2
17	786341,92	609028,02	2
18	786350,01	609010,17	2
19	786354,46	608991,07	2
20	786354,42	608963,49	2
21	786351,43	608949,05	2
22	786352,27	608928,04	2
23	786349,07	608908,70	2
24	786335,63	608879,02	2
25	786322,64	608859,96	2
26	786311,26	608847,82	2
27	786298,86	608837,69	2
28	786273,70	608825,62	2
29	786209,55	608803,65	2
30	786190,46	608799,20	2
31	786155,09	608800,92	2
32	786118,41	608813,58	2
33	786104,24	608814,75	2
34	786095,04	608817,32	2
35	786094,77	608819,03	2

Nr	X	Y	Enklawa
36	786088,69	608829,26	2
37	786089,19	608835,59	2
38	786085,69	608836,91	2
39	786078,80	608846,64	2
40	786074,91	608849,92	2
41	786062,73	608836,39	2
42	786058,72	608834,06	2
43	786057,94	608831,47	2
44	786056,36	608828,22	2
45	786050,69	608829,83	2
46	786033,51	608834,48	2
47	786024,88	608835,35	2
48	785946,66	608782,08	2
49	785824,50	608711,32	2
50	785804,38	608734,58	2
51	785776,71	608720,56	2
52	785774,27	608668,78	2
53	785786,16	608618,57	2
54	785813,55	608597,15	2
55	785831,02	608555,13	2
56	785832,77	608551,79	2
57	785833,93	608500,25	2
58	785757,70	608491,75	2
59	785750,98	608512,76	2
60	785757,68	608543,58	2
61	785720,71	608582,88	2
62	785734,83	608608,40	2
63	785729,53	608632,68	2
64	785743,07	608690,44	2
65	785744,46	608692,73	2
66	785783,63	608757,32	2
67	785786,22	608759,56	2
68	785786,70	608759,89	2
69	785793,18	608764,43	2
70	785825,87	608787,32	2



Nr	X	Y	Enklawa
71	785853,93	608843,36	2
72	785894,71	608885,39	2
73	785921,99	608904,82	2
74	785924,53	608906,02	2
75	785946,16	608916,29	2
76	785947,47	608925,33	2
77	785939,60	608927,85	2
78	785949,42	608931,71	2
79	785955,64	608944,25	2
80	785962,00	608941,16	2
81	785967,38	608936,64	2
82	785980,57	608934,56	2
83	785983,57	608934,77	2
84	785982,93	608943,75	2
85	785997,97	608943,80	2
86	786009,30	608946,87	2
87	786009,58	608933,98	2
88	786011,53	608931,23	2
89	786015,27	608929,83	2
90	786037,14	608935,55	2
91	786048,13	608929,29	2
92	786053,04	608942,41	2
93	786064,50	608944,53	2
94	786082,66	608921,52	2
95	786091,80	608933,05	2
96	786100,17	608921,57	2
97	786119,58	608910,49	2
98	786141,74	608913,29	2
99	786147,89	608906,95	2
100	786159,50	608908,82	2
101	786167,46	608898,87	2
102	786179,71	608894,19	2
103	786182,58	608910,06	2
104	786201,51	608901,69	2
105	786205,48	608907,54	2
106	786207,11	608914,98	2
107	786223,62	608911,00	2
108	786234,35	608916,11	2
109	786246,10	608918,32	2
110	786246,92	608929,15	2
111	786255,59	608931,69	2
112	786253,59	608944,64	2
113	786252,59	608957,60	2

Nr	X	Y	Enklawa
114	786250,36	608960,39	2
115	786243,78	608962,14	2
116	786240,12	608969,14	2
117	786239,31	608977,12	2
118	786242,31	608977,23	2
119	786257,52	608973,84	2
120	786257,45	608984,85	2
121	786271,53	608999,18	2
122	786285,22	609001,47	2
123	786299,85	608994,82	2
124	786304,10	608998,32	2
125	786279,46	609024,01	2
126	786284,83	609036,30	2
127	786293,79	609037,25	2
128	786305,69	609046,85	2
129	786309,66	609043,80	2
130	786319,27	609048,10	2
131	786326,84	609047,93	2
132	786333,90	609067,10	3
133	786340,49	609049,42	3
134	786321,10	609050,47	3
135	786309,67	609047,92	3
136	786304,92	609051,58	3
137	786291,87	609039,56	3
138	786282,91	609038,60	3
139	786274,79	609023,37	3
140	786282,14	609014,53	3
141	786295,12	609000,27	3
142	786283,30	609003,78	3
143	786269,61	609001,49	3
144	786255,54	608987,16	3
145	786255,32	608978,02	3
146	786217,55	609018,12	3
147	786146,11	609061,12	3
148	786120,18	609049,21	3
149	786120,07	609049,27	3
150	786140,91	609072,15	3
151	786167,13	609087,56	3
152	786176,91	609111,82	3
153	786206,57	609137,44	3
154	786235,92	609153,09	3
155	786245,08	609181,41	3
156	786294,15	609187,40	3

Nr	X	Y	Enklawa
157	786352,17	609194,49	3
158	786345,47	609189,31	3
159	786340,49	609187,45	3
160	786332,22	609182,57	3
161	786334,29	609171,09	3
162	786334,98	609168,69	3
163	786332,88	609167,34	3
164	786327,54	609164,56	3
165	786329,86	609159,40	3
166	786334,01	609156,22	3
167	786328,27	609155,19	3
168	786324,39	609153,45	3
169	786320,86	609144,11	3
170	786322,17	609140,43	3
171	786334,77	609133,24	3
172	786321,91	609127,13	3
173	786321,30	609119,02	3
174	786330,67	609112,07	3
175	786323,88	609104,93	3
176	786328,09	609094,75	3
177	786319,61	609089,08	3
178	786331,06	609079,73	3
179	786332,01	609069,55	3
180	786333,90	609067,10	3
181	785666,86	609110,80	4
182	785765,99	609122,90	4
183	785774,45	609055,10	4
184	785812,27	609017,56	4
185	785814,44	608986,74	4
186	785784,46	608958,45	4
187	785791,48	608910,33	4
188	785805,56	608889,59	4
189	785724,77	608810,82	4
190	785687,88	608818,03	4
191	785624,54	608826,80	4
192	785634,19	608854,01	4
193	785652,53	608879,89	4
194	785689,57	608916,16	4
195	785684,89	608949,69	4
196	785685,32	608971,50	4
197	785692,52	608997,77	4
198	785684,76	609010,87	4
199	785677,86	609029,22	4

Nr	X	Y	Enklawa
200	785671,45	609072,92	4
201	785666,86	609110,80	4
202	784478,26	607529,17	5
203	784536,41	607538,12	5
204	784565,61	607527,58	5
205	784593,93	607533,08	5
206	784615,41	607537,26	5
207	784621,20	607557,47	5
208	784672,88	607565,73	5
209	784702,08	607554,09	5
210	784700,99	607548,71	5
211	784694,18	607515,08	5
212	784715,42	607490,11	5
213	784733,90	607482,72	5
214	784793,58	607476,78	5
215	784828,60	607486,58	5
216	784870,41	607470,90	5
217	784895,07	607470,69	5
218	784912,02	607461,11	5
219	784952,63	607464,14	5
220	784969,68	607497,42	5
221	784978,27	607505,49	5
222	785002,88	607528,60	5
223	784997,42	607562,16	5
224	785039,95	607571,69	5
225	785068,33	607592,76	5
226	785057,50	607655,91	5
227	785119,19	607668,71	5
228	785162,08	607699,53	5
229	785174,28	607727,81	5
230	785203,45	607731,77	5
231	785197,13	607785,78	5
232	785226,36	607797,51	5
233	785238,31	607828,70	5
234	785255,41	607816,79	5
235	785293,46	607817,60	5
236	785326,56	607780,69	5
237	785374,26	607799,37	5
238	785399,71	607806,73	5
239	785440,86	607808,17	5
240	785467,16	607786,67	5
241	785484,78	607789,90	5
242	785531,97	607812,41	5



Nr	X	Y	Enklawa
243	785545,15	607812,57	5
244	785571,83	607830,18	5
245	785555,38	607918,64	5
246	785546,28	607967,60	5
247	785528,46	607985,58	5
248	785524,27	607989,81	5
249	785512,14	608002,04	5
250	785499,46	608014,82	5
251	785526,94	608060,72	5
252	785528,48	608063,29	5
253	785543,60	608088,54	5
254	785586,85	608160,76	5
255	785622,66	608042,54	5
256	785610,94	608001,79	5
257	785626,09	607989,35	5
258	785636,59	607976,90	5
259	785643,32	607966,13	5
260	785648,11	607956,01	5
261	785623,69	607930,84	5
262	785647,97	607897,79	5
263	785638,95	607891,30	5
264	785645,40	607883,31	5
265	785636,86	607877,87	5
266	785646,36	607867,57	5
267	785670,95	607843,39	5
268	785671,62	607823,64	5
269	785669,91	607810,67	5
270	785666,52	607798,04	5
271	785654,98	607774,62	5
272	785635,47	607753,11	5
273	785606,47	607733,23	5
274	785577,29	607717,88	5
275	785556,22	607713,19	5
276	785543,39	607707,06	5
277	785516,92	607695,21	5
278	785496,44	607690,37	5
279	785473,70	607686,88	5
280	785454,11	607687,53	5
281	785438,56	607690,90	5
282	785422,93	607696,98	5
283	785409,00	607705,32	5
284	785367,33	607689,26	5

Nr	X	Y	Enklawa
285	785352,44	607684,10	5
286	785326,56	607680,69	5
287	785311,00	607681,96	5
288	785292,66	607686,66	5
289	785282,79	607670,89	5
290	785274,16	607661,06	5
291	785264,33	607652,43	5
292	785241,42	607638,65	5
293	785228,01	607624,35	5
294	785214,07	607613,75	5
295	785194,69	607599,82	5
296	785177,54	607587,50	5
297	785167,66	607581,24	5
298	785164,16	607564,37	5
299	785158,02	607548,53	5
300	785145,62	607529,39	5
301	785134,26	607517,58	5
302	785116,14	607503,71	5
303	785094,10	607487,62	5
304	785087,67	607475,68	5
305	785078,06	607462,67	5
306	785066,42	607451,08	5
307	785049,84	607434,58	5
308	785042,72	607420,67	5
309	785030,34	607401,28	5
310	784797,66	607381,37	5
311	784768,01	607378,83	5
312	784738,48	607381,77	5
313	784714,39	607384,64	5
314	784696,77	607389,87	5
315	784671,19	607400,42	5
316	784659,86	607406,96	5
317	784644,71	607419,40	5
318	784630,36	607435,77	5
319	784583,41	607426,73	5
320	784563,82	607426,08	5
321	784544,48	607429,28	5
322	784521,68	607437,13	5
323	784498,14	607445,73	5
324	784481,94	607454,30	5
325	784478,26	607529,17	5

## UZASADNIENIE

Zgodnie z art. 13 ust. 3 ustawy z dnia 16 kwietnia 2004 r. o ochronie przyrody (Dz.U. z 2023 r. poz. 1336, 1688, 1890 i z 2024 r. poz. 1089) uznanie za rezerwat przyrody następuje w drodze aktu prawa miejscowego w formie zarządzenia regionalnego dyrektora ochrony środowiska, które określa jego nazwę, położenie lub przebieg granicy i otulinę, jeżeli została wyznaczona, cele ochrony oraz rodzaj, typ i podtyp rezerwatu przyrody (Dz. U. z 2005 r., Nr 60, poz. 533), a także sprawującego nadzór nad rezerwatem. Położenie współrzędnych geograficznych punktów załamania granicy obszaru jest określone w układzie PL-1992 oraz w podziale administracyjnym państwa.

Rezerwat „Bartoszycha” stanowi w całości grunty Skarbu Państwa znajdujące się w zarządzie Państwowego Gospodarstwa Leśnego Lasy Państwowe Nadleśnictwo Czarna Białostocka. Rezerwat leży na terenie obszaru Natura 2000 OSO Puszcza Knyszyńska PLB200003 i SOO Ostoja Knyszyńska PLH200006 (Dz.U. z 2022 r. poz. 916). Nazwa Bartoszycha wywodzi się od nazwy rzeki, która przepływa przez rezerwat. Leży w mezoregionie Wysoczyzna Białostocka 843.33, makroregionie Niziny Północnopodlaskiej w podprowincji Wysoczyzny Podlasko-Białoruskiej (Kondracki 2012). Administracyjnie leży na terenie gminy Czarna Białostocka, w powiecie białostockim, w województwie podlaskim.

Rezerwat jest dość różnorodny pod względem siedliskowym. Drzewostany w dolinie są zróżnicowane, jednak zbudowane przede wszystkim przez olszę i świerk, tworzące siedliska łągu jesionowo-olszowego *Fraxino-Alnetum* i grądu *Tilio-Carpinetum* (Matuszkiewicz 2007). Dominujące zbiorowiska lasów wilgotnych są wymienione w Dyrektywie Siedliskowej i sklasyfikowane jako 91E0-3 – łąg jesionowo-olszowy. (Borysiak i Pawlaczyk 2004, Dyrektywa Rady 92/43/EWG). Charakterystycznym elementem środowiska jest udział świerka we wszystkich występujących tu zbiorowiskach leśnych. Poszerzenie rezerwatu jest uzasadnione pod kontem konieczności zachowania lasu wodochronnego przy rzece i ochrony zasobów wodnych. Ograniczenie gospodarki leśnej jest niezbędne w celu zabezpieczenia stabilności mikroklimatu i obiegu wody.

W graniach rezerwatu stwierdzono występowanie populacji lęgowych gatunków ptaków wymienionych w Załączniku I Dyrektywy Ptasiej takich jak: samotnik *Tringa ochropus*, żuraw *Grus grus*, gąsiorek *Lanius collurio*, dzięcioł czarny *Dryocopus martius*, dzięcioł średni *Dendrocopos medius*, dzięcioł białogrzbiety *Dendrocopos leucotos*, dzięcioł trójpalczasty *Picoides tridactylus*, puszczyk *Strix aluco*, sóweczka *Glaucidium passerinum*, siniak *Columba oenas*, jarząbek *Tetrastes bonasia* i wójcik *Phylloscopus trochiloides* (Tumiel i in. 2013, Tumiel 2008). Na terenie rezerwatu stwierdzono występowanie porostów puchlinki ząbkowatej *Thelotrema lepadinum* i tarczynki dziurkowanej *Menegazzia terebrata* (Winiecki i Bohdan dane niepubl.).

Podana w niniejszym zarządzeniu powierzchnia rezerwatu przyrody i otuliny jest powierzchnią geometryczną wyliczoną na podstawie współrzędnych punktów załamania granicy obszaru w układzie PL-1992 i wynosi 119,96 ha z otuliną 32,71 ha.



## Piśmiennictwo:

1. Dz.U. z 2022 r. poz. 916, 1726, 2185, 2375. Ustawa z dnia 16 kwietnia 2004 r. o ochronie przyrody.
2. Dz.U. 2021 poz. 473. Rozporządzenie Ministra Klimatu i Środowiska z dnia 4 lutego 2021 r. w sprawie specjalnego obszaru ochrony siedlisk Ostoja Knyszyńska (PLH200006).
3. Dz. U. Woj. Podl., 2022r. poz. 1480. Zarządzenie Regionalnego Dyrektora Ochrony Środowiska w Białymstoku z dnia 1 kwietnia 2022 r. zmieniające zarządzenie w sprawie ustanowienia planu zadań ochronnych dla obszaru Natura 2000 Ostoja Knyszyńska PLH200006.
4. Dz. Urz. Woj. Podl., 2024 r. poz. 815. Zarządzenie Regionalnego Dyrektora Ochrony Środowiska w Białymstoku z dnia 8 lutego 2024 r. zmieniające zarządzenie w sprawie ustanowienia planu zadań ochronnych dla obszaru Natura 2000 Puszcza Knyszyńska PLB200003.
5. SDF. Natura 2000 – Standardowy Formularz Danych PLB200003 puszcza Knyszyńska.
6. Borysiak J., Pawlaczyk P. 2004. Łęgi wierzbowe, topolowe, olszowe i jesionowe (*Salicetum albae*, *Populetum albae*, *Alnenion glutinoso-incanae*, olsy źródliskowe). W: Herbich J. (red.). Lasy i Bory. Poradniki ochrony siedlisk i gatunków Natura 2000 – podręcznik metodyczny. Ministerstwo Środowiska, Warszawa. T. 5., s. 242-258.
7. Dyrektywa Rady 92/43/EWG z dnia 21 maja 1992 r. w sprawie ochrony siedlisk przyrodniczych oraz dzikiej fauny i flory.
8. Kondracki J., 2012. Geografia regionalna Polski, wydanie III, Warszawa: Wydawnictwo Naukowe PWN.
9. Matuszkiewicz J.M. 2007. Zespoły leśne Polski. Wydawnictwo Naukowe PWN, Warszawa.
10. Tumiel T., Białomyzy P., Grygoruk G., Korniluk M., Świętochowski P., Wereszczuk M., Skierczyński M. 2013. Cenne i nieliczne ptaki lęgowe na Obszarze Specjalnej Ochrony Puszcza Knyszyńska. Ornithologica 54: 170–186.
11. Tumiel T. 2008. Liczebność i rozmieszczenie dzięcioła trójpalczastego *Picoides tridactylus* w Puszczy Knyszyńskiej w latach 2005–2007. Notatki Ornitologiczne 49 (2): 74–80. Bank danych o lasach. Biuro Urządzania Lasu i Geodezji Leśnej. bdl.lasy.gov.pl. dostęp: 6 kwietnia 2025.
12. Bank danych o lasach. Biuro Urządzania Lasu i Geodezji Leśnej. bdl.lasy.gov.pl. dostęp: 29 marca 2025.
13. Rezerваты przyrody. Generalna Dyrekcja Ochrony Środowiska. crfop.gdos.gov.pl. dostęp: 6 kwietnia 2025.
14. Warstwy przestrzenne zawierające informacje o przedmiotach ochrony obszarów Natura 2000 z zasobów Regionalnej Dyrekcji Ochrony Środowiska w Białymstoku.
15. Klub Przyrodników. Propozycja sieci rezerwatów w województwie podlaskim. [umap.openstreetmap.fr/pl/map/propozycja-sieci-rezerwatow-w-woj.-podlaskim\\_879310#12/53.9630/23.4236](https://umap.openstreetmap.fr/pl/map/propozycja-sieci-rezerwatow-w-woj.-podlaskim_879310#12/53.9630/23.4236). dostęp: 25 marca 2025.